# Schließhebelzylinder CLIQ® Go N320,AUS=1,SERVICE=CLIQGo

Durchmesser 30 mm, seitlich abgeflacht auf 22 mm -ohne Schlüssel-

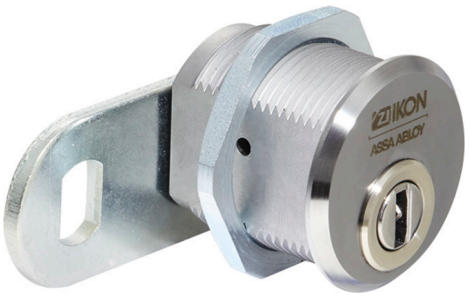

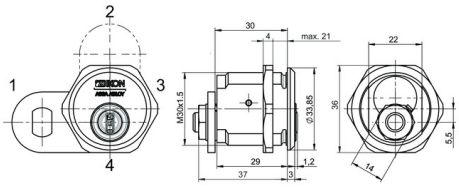


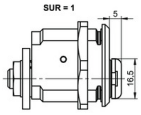


## Produktbeschreibung

- Wahlweise drehgesicherte oder elektronische Ausführung (V=) lieferbar
- Zylindergehäuseteile Messing
- Standard Oberfläche matt verchromt (OF=MC)
- Maß in mm A, L, B: 38, 29, 21
- Befestigung mit Gehäusemutter M30 x 1,5 x 4
- Standard Schließhebel (SLHB=1645009)
- Schließweg und Schließhebelweg 90° links oder rechts
- Schlüsselabzug bei geschlossenem Schließhebel
- Wartungsfrei bis ca. 200.000 Zyklen
- Spritzwassergeschützt IP54
- Staub- und Regenschutzkappe erhältlich (SUR=1) IP55

## Lieferumfang

- 1 Schließhebelzylinder
- 1 Gehäusemutter M30 x 1,5 x 4
- 1 Kernmutter M8 x 0,75 x 3

## Bestellhinweis

- Bei Befestigung des Schließhebels Mutter mit Md=8Nm anziehen. Der Schlüssel ist dabei abgezogen.

## Bestellbare Varianten

| Artikelnummer | OF= | V= |
|---|---|---|
| N320,AUS=1,SERVICE=CLIQGo | MC | D |
| | MC | E |

ASSA ABLOY Sicherheitstechnik GmbH
Attilastraße 61-67, 12105 Berlin
Tel. + 49 30/8106-0, Berlin@assaabloy.com
www.assaabloy.com/de