# Profil- Knaufzylinder CLIQ® Go N534,KNF=1,SERVICE=CLIQGo

Rundknauf mit Griffmulden, Leichtmetall eloxiert, Durchmesser 42 mm -ohne Schlüssel-



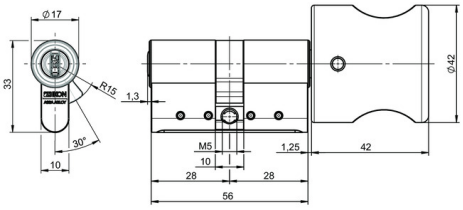


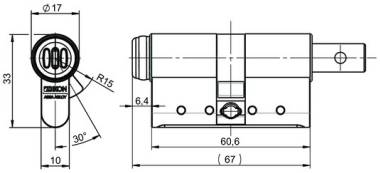




VAR=K901310-X-BIFFAR

## Produktbeschreibung

- Wahlweise drehgesicherte oder elektronische Ausführung (V=) lieferbar
- Zylindergehäuseteile Messing
- Standard Oberfläche matt vernickelt (OF=MV)
- Standard Knauffärbung neusilberfarben (KNF=1F2)
- Zylindergrundlänge 61 mm (C) - A/B (L=30/30) - weitere Baulängen lieferbar - flexibler Gehäusebaukasten
- Wahlweise abweichende Zylindergrundlänge ab 56 mm (C) - A/B (L=28/28)
- Standard Schließbartstellung (SST=30°), abweichende Schließbartstellung wählbar, optional mit SST=FLEX möglich
- Optional mit magnetischer Schließbartrückstellfunktion (VAR=FS)
- Optional mit Doppel-Schließbart (VAR=K901310-X-BIFFAR)
- Optional mit Anbohrschutz Klasse 2 (AB=2)
- Schließbart aus bruchfestem und korrosionsbeständigem Edelstahl
- Wartungsfrei bis ca. 200.000 Zyklen
- Spritzwassergeschützt IP54
- Staub- und Regenschutzkappe einseitig erhältlich (SUR=3) IP55
- Optional mit „Anti-Amok“. Diese Funktion entkuppelt den Knauf beim einstecken des Schlüssels auf der Gegenseite (VAR=1901509+3+ENTKUPPL.)

## Lieferumfang

- 1 Profil-Knaufzylinder
- 1 Stulpschraube M5 x 85 mm

## Bestellhinweis

- Der Knauf befindet sich stets auf der Zylinderinnenseite (B)

## Bestellbare Varianten

| Artikelnummer | KNF= | OF= | L= | V= |
|---|---|---|---|---|
| N534,KNF=1,SERVICE=CLIQGo | 1F2 | MV/MV | 30/30 | D |
| | 1F2 | MV/MV | 30/30 | E |

## Passende ASSA ABLOY Produkte

| Bestellnummer | Produkt |
|---|---|
| S403 | Stahl-Schutzbeschlag mit Zylinderabdeckung - Drücker/Drücker |
| S406 | Stahl-Schutzbeschlag mit Zylinderabdeckung - Rundknauf/Drücker |
| S408 | Stahl-Schutzbeschlag mit Zylinderabdeckung - Winkelknauf/Drücker |
| S413 | Stahl-Schutzbeschlag mit Zylinderabdeckung - Drücker/Drücker |
| S418 | Stahl-Schutzbeschlag mit Zylinderabdeckung - Winkelknauf/Drücker |
| S416 | Stahl-Schutzbeschlag mit Zylinderabdeckung - Rundknauf/Drücker |
| S423 | Stahl-Schutzbeschlag mit Zylinderabdeckung - Drücker/Drücker |
| S426 | Stahl-Schutzbeschlag mit Zylinderabdeckung - Rundknauf/Drücker |
| S428 | Stahl-Schutzbeschlag mit Zylinderabdeckung - Winkelknauf/Drücker |

## Passendes Zubehör

| Bestellnummer | Produkt |
|---|---|
| N109,V=E3,SERVICE=CLIQGo | Schlüssel CLIQ® Go |
| N109,V=B3,SERVICE=CLIQGo | Schlüssel CLIQ® Go |
| N109,V=PE,SERVICE=CLIQGo | Schlüssel CLIQ® Go |
| N110,V=E3,SERVICE=CLIQGo | Schlüssel CLIQ® Go |
| N111,V=E3,SERVICE=CLIQGo | Schlüssel CLIQ® Go |

ASSA ABLOY Sicherheitstechnik GmbH
Attilastraße 61-67, 12105 Berlin
Tel. + 49 30/8106-0, Berlin@assaabloy.com
www.assaabloy.com/de