Produktinformation

dormakaba evolo smart 9001 Erfassungseinheit

Art-Nr.: dormakaba 9001 / GTIN: 4053042507897 / Marke: dormakaba



148,44 EUR

inkl. 19% USt. inkl. Versand

Lieferzeit 8-14 Tage

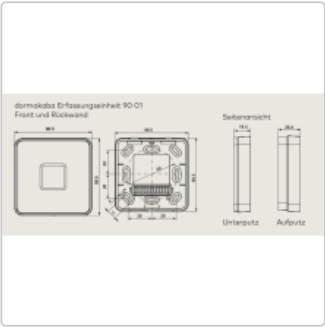

Produktinformation

Die dormakaba Erfassungseinheit 90 01 ist für erschwerte Umgebungsbedingungen konzipiert und erlaubt somit den Einsatz im Innen- und Außenbereich.

PRODUKTBESCHREIBUNG

dormakaba evolo smart - Erfassungseinheit 9001

Mit dem dormakaba evolo smart Schließsystem setzen Sie auf die smarte Zutrittsorganisation per App. Sie benötigen keine zusätzlichen Programmiergeräte, sondern verwalten Ihre elektronische Schließanlage mit nur einer App. Vorbei sind die Zeiten in denen Sie zusätzliche Hardware und aufwendige Programmiersoftware benötigen. Intuitiv und ohne Fachkenntnisse können Sie Ihre digitale Schließanlage einfach in Betrieb nehmen.

Neben einem hohen Maß an Sicherheit und Komfort bietet dormakaba auch ein optisch sehr hochwertiges Produkt welches bereits mit dem Design Award ausgezeichnet wurde.

Kurzbeschreibung

Die dormakaba Erfassungseinheit, welche Sie sowohl in Schwarz, als auch in weiß kaufen können, ist generell vom Steuergerät abgesetzt.

Dank der innovativen quickwire Technologie erfolgt die Installation schnell und effizient. Dadurch können Sie bequem bei Bedarf ein Upgrade von der Erfassungseinheit 90 01 auf eine 90 01 mit option BLE ohne Verdrahtungsänderung vornehmen. Eine Anpassung der vorhandenen Infrastruktur ist demnach nicht nötig und sichert Ihre getätigten Investitionen nachhaltig.

Die dormakaba Erfassungseinheit 90 01 ist für erschwerte Umgebungsbedingungen konzipiert und erlaubt somit den Einsatz im Innen- und Außenbereich. Die kratzfeste Oberfläche und das ästhetische Design sind die Merkmale des bewährten dormakaba evolo smart Systems.

Die Identifizierung am Erfassungsterminal erfolgt wahlweise mit Karte, Schlüsselanhänger oder Smartphone. Das Leuchtsymbol und der akustische Signalgeber signalisieren Ihnen die Zutrittsentscheidung visuell und akustisch.

Bitte beachten Sie, dass die Erfassungseinheit nur in Verbindung mit einem dormakaba Remoteleser in Betrieb genommen werden kann. Der Remoteleser ist nicht im Lieferumfang enthalten.

Einsatzbereiche

- Außentore und -pforten
- Automatische Türen
- Aufzüge
- Garagentore
- Parkschranken
- Eingangsbereiche
- Motorschlösser

Die Dormakaba evolo smart Produkte bieten Ihnen eine Vielzahl an Optionen:

1. Zylinderfärbung:

Produktinformation

Oberflächen:

vernickelt Edelstahl-Look= standard

Messing poliert = poliertes Messing, goldene Oberfläche

schwarz = pulverbeschichtet

matt verchromt= korrosionsbeständig






2. Antennenabdeckung:

schwarz oder weiß


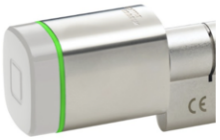

3. Bohrschutz

standardmäßig: erhöhter Bohrschutz durch Scheibe aus gehärtetem Stahl im Motor

zusätzliche Option: Bohrschutz gemäß der VdS Klasse BZ+

4. gekürzter Steg

Es besteht die Möglichkeit der Kürzung des Stegs um 8mm.

Produktinformation

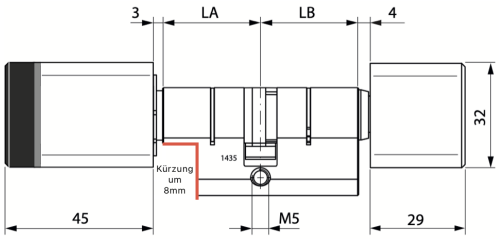

5. E-Modul für extreme Temperaturen

E-Modul INT (standard)= Elektronikmodul für moderate Temperaturbedingungen

E-Modul EXT = Elektronikmodul für extreme Tieftemperaturen

6. Innenknauf

Standard Innenknauf= Ø 36 x 29 mm

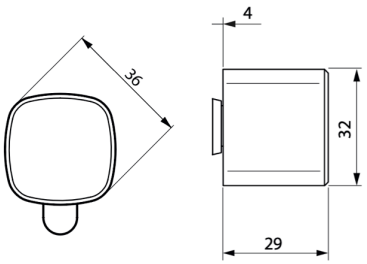

kleiner Innenknau

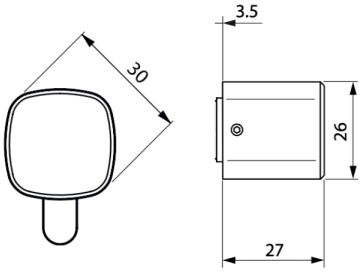

Die dormakaba App

Stellen Sie sich vor, Sie brauchen keine aufwendige Programmiersoftware uns zusätzliche Hardware um die Vorteile der modernen Welt der Digitalisierung nutzen zu können. Intuitiv und modern, dass ist die dormakaba App für Ihre Administration der elektronischen Schließanlage. Laden Sie sich einfach die dormakaba aus dem Appstore oder Playstore und starten sofort mit der Programmierung Ihrer elektronischen Schließanlage.

In Form einer Schritt für Schritt Anleitung werden Sie spielend leicht durch das Menü geführt. Über verschiedene grafische Abbildungen werden auch Laien einfach und schnell in die digitale Schließwelt eingeführt.

Für weiterführende Unterstützung und Hilfestellungen zur Bedienung der dormakaba App haben wir Ihnen eine umfangreiche Sammlung von Videos, Anleitungen und Dokumenten zusammengestellt.

Features

Produktinformation

- Verwalten Sie Zutrittsberechtigungen via App
- intuitive Bedienung

TECHNISCHE DATEN

Die technischen Daten der dormakaba Erfassungseinheit

Zertifizierung Erfassungseinheit

- EN 301 489-1, EN 301 489-3, EN 300 330-1, EN 300 330-2
- RED 2014/53/EU

Farbe Erfassungseinheit

- RAL 9005 Tiefschwarz
- RAL 9016 weiß

Kommunikation Erfassungseinheit

- RFID & Mobile Access NFC
- RFID & Mobile Access NFC & BLE (auf Anfrage)

Anschluss Erfassungseinheit

- Kommunikation über Koaxialkabel mit 50 Ω (empfohlen RG 174/U)

Maße Erfassungseinheit

- Mit Rückwand (Unterputz):
  88,5 x 88,5 x 19,4 mm
- Mit Distanzrahmen (Aufputz): 88,5 x 88,5 x 26,4 mm

verfügbare Optionen

Ausführung

Aufputzmontage
Unterputzmontage

Farbe Schlüsselreide

Schwarz
Weiß