Produktinformation

EVVA AirKey Digitalzylinder mit beidseitigen Zutritt - Doppelknaufzylinder

Art-Nr.: Evva Airkey DZ BL / GTIN: 4053042508627 / Marke: Evva



EVVA access to security

729,00 EUR

inkl. 19% USt. inkl. Versand

Lieferzeit 8-14 Tage









Produktinformation



Der EVVA AirKey Doppelzylinder mit beidseitiger Lesbarkeit

PRODUKTBESCHREIBUNG

EVVA AirKey - elektronischer Profilzylinder beidseitig lesend

Wir sind zertifizierter EVVA AirKey Partner

Produktinformation

Mit dem EVVA Airkey Schließsystem setzen Sie auf eine moderne und stetig weiterentwickelte Zutrittsorganisation. Sie benötigen keine zusätzlichen Programmiergeräte, sondern verwalten Ihre elektronische Schließanlage mit der browserbasierten Verwaltungssoftware von wo Sie möchten. Vorbei sind die Zeiten in denen Sie zusätzliche Hardware und aufwendige lokal installierte Programmiersoftware benötigen. Intuitiv und ohne Fachkenntnisse können Sie Ihre digitale Schließanlage einfach in Betrieb nehmen.

Mit der Funktion "Send a Key" machen Sie Ihr Smartphone zum Schlüssel. Sie können sogar von unterwegs ein weiteres Smartphone berechtigten und sind somit so flexibel wie nie. Die Verwaltungssoftware von EVVA können Sie auch mit dem Browser Ihres Smartphones verwenden, womit Sie noch unabhängiger und flexibler werden. Die Welt von Evva Airkey ist nahezu grenzenlos.

Kurzbeschreibung

Der elektronische Profilzylinder von EVVA beinhaltet alle wichtigen sicherheitsrelevanten Features die auch ein mechanisches Schließsystem zu bieten hat. Der elektronische Schließzylinder ist beidseitig lesend und für den Außenbereich konzipiert. Benutzen Sie diesen Profilzylinder für Anwendungen, in denen eine beidseitige Zutrittskontrolle erforderlich ist. Für den Betrieb ist keine zusätzliche Verkabelung nötig, Sie müssen lediglich den alten mechanischen Schließzylinder durch Ihren neuen elektronischen Profilzylinder austauschen. Durch die integrierte Batterie funktioniert jeder Schließzylinder von EVVA im stand-alone Modus.

Wählen Sie direkt online die Färbung Ihres Zylinders. Wählen Sie zwischen:

- Nickel
- Nickel poliert
- Messing poliert
- Patiniert braun
- Patiniert schwarz

Das Besondere am EVVA AirKey ist die Flexibilität bei den Zutrittsmöglichkeiten. Egal ob Sie einen Transponder, eine Zutrittskarte oder den Zutritt via Smartphone berechtigen möchten, alles ist möglich und so flexibel wie Sie.

Hinweis: Bevor Sie den Schließzylinder bestellen, messen Sie bitte unbedingt im Vorfeld die benötigten Zylinderlängen innen und außen. Eine Anleitung, wie man einen Schließzylinder richtig messen kann, finden Sie bei uns in den Hilfeseiten.

Auf unserer Hilfeseite EVVA AirKey erklären wir Ihnen alles rund um den Einbau, dass Ausmessen des Schließzylinders und der Programmierung per Smartphone. Finden Sie hier auch alle häufig gestellten Fragen rund um den EVVA AirKey.

Verlängerte Knaufachse

Standardmäßig wird der elektronische Knaufzylinder AirKey mit einem Abstand von 4,5 mm zwischen Knauf und Zylindergehäuse geliefert. Verfügt Ihre Tür über einen Schutzbeschlag oder eine Schutzrosette, so ist es ggf. erforderlich den Abstand zwischen Zylindergehäuse und Außenknauf zu verlängern.

Produktinformation

Wählen Sie direkt online Ihre nötige Verlängerung aus.

Die EVVA Verwaltungssoftware

Stellen Sie sich vor, Sie brauchen keine auf einem PC installierte Programmiersoftware und zusätzliche Hardware um die Vorteile der modernen Welt der Digitalisierung nutzen zu können. Intuitiv und modern, dass ist die EVVA Verwaltungssoftware für Ihre Administration der elektronischen Schließanlage. Einfach einloggen und loslegen.

Features

- Verwalten Sie Zutrittsberechtigungen via browserbasierter Software
- kostenlose Softwarenutzung
- intuitive Bedienung

TECHNISCHE DATEN

Die technischen Daten des elektronischen Schließzylinders EVVA AirKey

Baulänge außen 31 mm, 36 mm + 5mm bis maximal 91 mm Baulänge innen 31 mm, 31 mm + 5 mm bis maximal 91 mm

Unterstützte Standards

- NFC-Smartcards als Kartenidentmedien, Schlüsselanhänger und Kombischlüssel
- Bluetooth 4.0 (BLE)
- NFC

Funkschnittstelle

- NFC
- Bluetooth® Low Energy

Stromversorgung

handelsübliche CR2 Batterien

Lebensdauer Batterie

bis 30.000 Zyklen

Zertifizierung

- EN15684:16B4AF32
- Brandschutz:EN 1634-2 - 90 Min
- IP 65

VIDEOS

Hier finden Sie ein Video zur Veranschaulichung der Funktionsweise von Evva Airkey

Produktinformation

Verwalten Sie Ihr komplettes elektronisches Schließsystem ganz einfach und übersichtlich.

FAQ

Die häufigsten Fragen rund um EVVA AirKey

Gern möchten wir Ihnen die häufigsten Fragen zu dem System EVVA AirKey direkt beantworten. Somit bleiben Ihre offenen Fragen nicht länger offen und Sie können Ihren Onlinekauf einfach und sicher abschließen.

Kann ich den Schließzylinder einfach selber einbauen?

Der Einbau des elektronischen Schließzylinders von EVVA ist so einfach wie der Einbau eines mechanischen Schließzylinders. EVVA liefert die AirKey Zylinder in der Regel demontiert aus. Dies erleichtert Ihnen den Einbau, da Sie im Vorfeld keine Demontage des Zylinders vornehmen müssen. Mit der beiliegenden Montageanleitung gelingt Ihnen der Einbau mühelos. Sie benötigen lediglich einen Kreuzschraubendreher sowie das Montagewerkezug von EVVA für AirKey. In dem EVVA AirKey Starter-Set ist das Montagewerkzug direkt enthalten. INachdem Sie den Außenknauf auf den Zylinder montiert haben, kann der Schließzylinder mühelos in die Profilzylinderöffnung Ihrer Tür eingeführt werden. Anschließend die Befestigungsschraube wie bei einem handelsüblichen Schließzylinder mit einem Schraubendreher eindrehen. Der Innenknauf wird nur noch aufgeschoben und schon ist der Schließzylinder einsatzbereit.

Kann ich die elektronischen Schließzylinder in jede Tür einbauen?

Grundsätzlich können Sie die EVVA AirKey Schließzylinder in jede Tür einbauen und sofort vom Komfort profitieren. Sie müssen wie bei einem mechanischen Schließzylinder unbedingt die Länge außen und innen genau messen. Wie man einen Schließzylinder ausmisst finden Sie in unserer kurzen Anleitung.

Nachdem Sie die genaue Länge gemessen haben, bleibt nur noch ein Blick auf die vorhandene Schutzrosette bzw. den vorhandenen Türbeschlag. Als ganz einfache Lösung hat sich folgende Fragestellung bewährt:

Sehen Sie von außen den kompletten Schließzylinder? Sehen Sie also sowohl den oberen runden, als auch den unteren ovalen Teil (Zylinderkern)? Dann brauchen Sie außer der Zylinderlänge nichts weiter zu beachten.

Hier einmal Abbildung von einem Schutzbeschlag ohne Kernziehschutz:

Produktinformation



Besitzen Sie einen sogenannten Kernziehschutz, sollten Sie unbedingt noch einmal genau messen und ggf. Kontakt zu uns aufnehmen. EVVA bietet hier die Möglichkeit, den Zylinder mit einer verlängerten Knaufachse zu liefern, sodass dieser in Einbausituationen mit Kernziehschutz perfekt passen.

Hier ein Schutzbeschlag mit Kernziehschutz:

Produktinformation



Kann ich das EVVA AirKey System erweitern?

Der Vorteil der elektronischen Schließzylinder ist die mühelose Erweiterung in unzähligen Schritten. Bei EVVA ist bei einer Erweiterung der elektronischen Schließzylinder keine Sicherungskarte erforderlich. Sie können einfach den gewünschten Schließzylinder online kaufen und in Ihre bestehende Schließanlage erweitern.

Sie können selbstverständlich auch mehrere EVVA AirKey Starter-Sets kombinieren. Hierbei profitieren Sie vom vergünstigten Preis und den zusätzlichen Transpondern.

EVVA AirKey ist für eine unbegrenzte Anzahl an Türkomponenten ausgelegt. Auch bei der Anzahl der Transponder und Zutrittsmedien haben Sie keinerlei Einschränkungen bei EVVA. Vorbei sind die Zeiten, in denen Sie eine komplett neue Schließanlage benötigen. Mit dem EVVA AirKey System haben Sie Ihre Kosten im Griff und Sie für die Zukunft nachhaltig gut aufgestellt.

Welche Transponder brauche ich für das EVVA AirKey System?

Für den Betrieb der EVVA AirKey Zylinder benötigen Sie die originalen Transponder von EVVA. Diese besitzen zwei Chips (JCOP und MiFare DESFire 4K). Für den Betrieb der AirKey Zylinder wird das JCOP Protokoll verwendet. Der zusätzliche MiFare DESFire Chip kann für Ihre individuellen Anwendungen verwendet werden.

Produktinformation



verfügbare Optionen

Baulänge (Außen / Innen)

Außen 31 mm / Innen 31 mm
Außen 31 mm / Innen 36 mm
Außen 31 mm / Innen 41 mm
Außen 31 mm / Innen 46 mm
Außen 31 mm / Innen 51 mm
Außen 31 mm / Innen 56 mm
Außen 31 mm / Innen 61 mm
Außen 31 mm / Innen 66 mm (+32,50 EUR)
Außen 31 mm / Innen 71 mm (+32,50 EUR)
Außen 31 mm / Innen 76 mm (+32,50 EUR)
Außen 31 mm / Innen 81 mm (+32,50 EUR)
Außen 31 mm / Innen 86 mm (+32,50 EUR)
Außen 31 mm / Innen 91 mm (+32,50 EUR)
Außen 36 mm / Innen 31 mm
Außen 36 mm / Innen 36 mm
Außen 36 mm / Innen 41 mm
Außen 36 mm / Innen 46 mm
Außen 36 mm / Innen 51 mm
Außen 36 mm / Innen 56 mm
Außen 36 mm / Innen 61 mm (+32,50 EUR)

Produktinformation

Außen 36 mm / Innen 66 mm (+32,50 EUR)
Außen 36 mm / Innen 71 mm (+32,50 EUR)
Außen 36 mm / Innen 76 mm (+32,50 EUR)
Außen 36 mm / Innen 81 mm (+32,50 EUR)
Außen 36 mm / Innen 86 mm (+32,50 EUR)
Außen 41 mm / Innen 31 mm
Außen 41 mm / Innen 36 mm
Außen 41 mm / Innen 41 mm
Außen 41 mm / Innen 46 mm
Außen 41 mm / Innen 51 mm
Außen 41 mm / Innen 56 mm (+32,50 EUR)
Außen 41 mm / Innen 61 mm (+32,50 EUR)
Außen 41 mm / Innen 66 mm (+32,50 EUR)
Außen 41 mm / Innen 71 mm (+32,50 EUR)
Außen 41 mm / Innen 76 mm (+32,50 EUR)
Außen 41 mm / Innen 81 mm (+32,50 EUR)
Außen 46 mm / Innen 31 mm
Außen 46 mm / Innen 36 mm
Außen 46 mm / Innen 41 mm
Außen 46 mm / Innen 51 mm (+32,50 EUR)
Außen 46 mm / Innen 46 mm (+32,50 EUR)
Außen 46 mm / Innen 56 mm (+32,50 EUR)
Außen 46 mm / Innen 61 mm (+32,50 EUR)
Außen 46 mm / Innen 65 mm (+32,50 EUR)
Außen 46 mm / Innen 71 mm (+32,50 EUR)
Außen 46 mm / Innen 76 mm (+32,50 EUR)
Außen 51 mm / Innen 31 mm
Außen 51 mm / Innen 36 mm
Außen 51 mm / Innen 41 mm
Außen 51 mm / Innen 46 mm (+32,50 EUR)
Außen 51 mm / Innen 51 mm (+32,50 EUR)
Außen 51 mm / Innen 56 mm (+32,50 EUR)
Außen 51 mm / Innen 61 mm (+32,50 EUR)
Außen 51 mm / Innen 66 mm (+32,50 EUR)
Außen 51 mm / Innen 71 mm (+32,50 EUR)
Außen 56 mm / Innen 31 mm
Außen 56 mm / Innen 36 mm
Außen 56 mm / Innen 41 mm (+32,50 EUR)
Außen 56 mm / Innen 46 mm (+32,50 EUR)
Außen 56 mm / Innen 51 mm (+32,50 EUR)
Außen 56 mm / Innen 55 mm (+32,50 EUR)
Außen 56 mm / Innen 61 mm (+32,50 EUR)
Außen 56 mm / Innen 66 mm (+32,50 EUR)
Außen 61 mm / Innen 31 mm

Produktinformation

Außen 61 mm / Innen 36 mm (+32,50 EUR)
Außen 61 mm / Innen 41 mm (+32,50 EUR)
Außen 61 mm / Innen 46 mm (+32,50 EUR)
Außen 61 mm / Innen 51 mm (+32,50 EUR)
Außen 61 mm / Innen 56 mm (+32,50 EUR)
Außen 61 mm / Innen 61 mm (+32,50 EUR)
Außen 66 mm / Innen 31 mm (+32,50 EUR)
Außen 66 mm / Innen 36 mm (+32,50 EUR)
Außen 66 mm / Innen 41 mm (+32,50 EUR)
Außen 66 mm / Innen 46 mm (+32,50 EUR)
Außen 66 mm / Innen 51 mm (+32,50 EUR)
Außen 66 mm / Innen 56 mm (+32,50 EUR)
Außen 71 mm / Innen 31 mm (+32,50 EUR)
Außen 71 mm / Innen 36 mm (+32,50 EUR)
Außen 71 mm / Innen 41 mm (+32,50 EUR)
Außen 71 mm / Innen 46 mm (+32,50 EUR)
Außen 71 mm / Innen 51 mm (+32,50 EUR)
Außen 71 mm / Innen 56 mm (+32,50 EUR)
Außen 76 mm / Innen 31 mm (+32,50 EUR)
Außen 76 mm / Innen 36 mm (+32,50 EUR)
Außen 76 mm / Innen 41 mm (+32,50 EUR)
Außen 76 mm / Innen 46 mm (+32,50 EUR)
Außen 81 mm / Innen 31 mm (+32,50 EUR)
Außen 81 mm / Innen 36 mm (+32,50 EUR)
Außen 81 mm / Innen 41 mm (+32,50 EUR)
Außen 86 mm / Innen 31 mm (+32,50 EUR)
Außen 86 mm / Innen 36 mm (+32,50 EUR)
Außen 91 mm / Innen 31 mm (+32,50 EUR)

Färbung Oberfläche

Nickel	 Nickel poliert (+51,00 EUR)	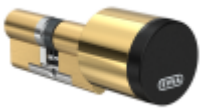 Messing poliert (+51,00 EUR)	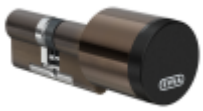 Patiniert braun (+105,00 EUR)	 Patiniert schwarz (+105,00 EUR)

Ausführung

Standard
Freilauf-Funktion
Anti-Panik Funktion (+83,00 EUR)

Produktinformation

verlängerte Knaufachse

keine Verlängerung
5 mm
10 mm
15 mm