Produktinformation

dormakaba Penta Schließanlagen Konfigurator

Art-Nr.: dormakaba Penta Schließanlage / GTIN: 4053042510040 / Marke: dormakaba



dormakaba

0,00 EUR

inkl. 19% USt. zzgl. Versand

Lieferzeit 8-14 Tage






Produktinformation

dormakaba Penta Schließanlagen Konfigurator - Erstellen Sie Ihre individuelle Schließanlage

PRODUKTBESCHREIBUNG

dormakaba Penta Schließanlagen Konfigurator

Dormakaba, der Erfinder des Wendeschlüssels, bietet mit dem dormakaba penta Wendeschlüsselsystem eine komfortable Schließanlage mit gleichzeitig hohem Komfort.

Die Serie dormakaba penta ist ein flexibles Sicherheitssystem für nahezu jede Einsatzmöglichkeit. Egal ob privates Wohnen, Bürogebäude oder auch Hotellerie, mit dem dormakaba penta Schließsystem sind Sie auf der sicheren Seite.

Das besondere an dem Wendesystem ist die beidseitige Einsteckbarkeit des Schlüssels.

Kurzbeschreibung

Das dormakaba Penta Schließsystem beinhaltet alle wichtigen sicherheitsrelevanten Features die ein mechanisches Schließsystem zu erfüllen hat.

Individualisieren Sie Ihren Doppelzylinder nach Ihren Wünschen und Vorstellungen. Wählen Sie direkt online aus 11 verschiedenen Schlüsselfarben und entscheiden sich direkt für Ihr Maß an Sicherheit.

Der dormakaba Penta überzeugt durch einen hohen Sicherheitsstandard bereits in der Grundausstattung. Alle relevanten Sicherheitsnormen werden strengstens eingehalten.

Das Schließsystem dormakaba penta eignet sich sowohl für einzelne Haushalte mit nur einer Eingangstür oder einer kleinen Schließanlage, aber auch für den Einsatz in großen Betrieben, was eine komplexe Schließanlage erfordert. Gemeinsam erstellen wir Ihnen in kürzester Zeit Ihre individuelle Schließanlage und sorgen für Ihre Sicherheit.

Wollen Sie einen noch höheren Schutz, so können Sie den Doppelzylinder auch in den Ausführungen VdS B und VdS BZ wählen. Durch diesen erhöhten Bohr und Ziehschutz sichern Sie sich optimal gegen unberechtigte Zutritte ab.

Im Lieferumfang ist selbstverständlich stets die Sicherungskarte sowie die Befestigungsschraube enthalten.

Hinweis: Bevor Sie den Schließzylinder bestellen, messen Sie bitte unbedingt im Vorfeld die benötigten Zylinderlängen innen und außen. Eine Anleitung, wie man einen Schließzylinder richtig messen kann, finden Sie bei uns in den Hilfeseiten.

Einsatzbereiche

- Privathäuser und Wohnungen
- Innentüren, Außentüren, Haustüren, Wohnungstüren
- Klein- und Mittelbetriebe
- Industrie- und Verwaltungsgebäude
- Öffentliche Anlagen wie Schulen oder Gemeindebauten
- große und komplexe Schließanlagen

Schlüsselarten

Produktinformation

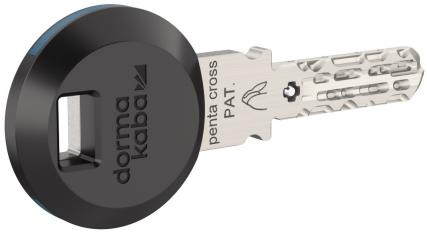

dormakaba Standard Wendeschlüssel



dormakaba



largekey

dormakaba penta lange reide

dormakaba Schließzylinder nachbestellen

Haben Sie bereits eine Schließanlage oder einen Schließzylinder von dormakaba und wollen diese um einen weiteren Zylinder erweitern? Kein Problem, als dormakaba Partner liefern wir Ihnen Nachbestellungen gesichert und in der gewohnten Qualität.

Senden Sie uns am besten einfach eine E-Mail an info@elektronische-schliesszylinder.de mit der gewünschten Konfiguration Ihrer Schließzylinder. Wir legen den Auftrag sodann für Sie im System an und setzen uns mit Ihnen in Verbindung.

Als Identitätsnachweis benötigen wir dann die Sicherungskarte, welche Sie als Eigentümer der Schließanlage ausweist. Nach der erfolgten Lieferung der zusätzlichen Schließzylinder erhalten Sie Ihre Sicherungskarte per Einschreiben zurück.

Schließzylinder nachbestellen ist einfach, online möglich und dennoch sicher.

Schließzylinder richtig bestellen

Bestellen Sie online alle nötigen Schließzylinder mit einer Bestellung.

A) Gleichschließende Schließzylinder

Möchten Sie mehrere Schließzylinder einer Serie bestellen, welche alle mit dem gleichen Schlüssel geschlossen werden können? Dann handelt es sich hierbei um eine Gleichschließung. Wählen Sie einfach bei der Bestellung unter Schließungsart "Gleichschließung" aus und wählen die entsprechende Konfiguration Ihres Schließzylinders. Nach der Konfiguration des ersten Schließzylinders klicken Sie auf "Warenkorb" und beginnen die Konfiguration Ihres nächsten Schließzylinders. Bei der nächsten Konfiguration wählen Sie wieder "Gleichschließung" und schon erhalten Sie beide Zylinder in der Ausführung gleichschließend.

Produktinformation

Selbstverständlich können Sie dies auch für unterschiedliche Schließzylinder einer Modellreihe vornehmen. Das bedeutet, Sie können einen Doppelzylinder und einen Halbzylinder und ein Hangschloss in der Ausführung "Gleichschließend" bestellen und Sie öffnen alle Zylinder mit nur einem Schlüssel.

B) Einzelschließung

Möchten Sie mehrere Schließzylinder bestellen, aber keine Gleichschließung, dann wählen Sie einfach Schließungsart "Einzelschließung" aus.

C) Gleich- und Einzelschließung

Wollen Sie in einer Bestellung sowohl gleichschließende, als auch Einzelschließende Zylinder bestellen, so können Sie dies ebenso problemlos durchführen. Hierbei gilt: Alle Zylinder mit Gleichschließung werden gleichschließend produziert und alle Schließzylinder mit der Auswahl "Einzelschließung" werden mit Einzelschließung produziert.

Das bedeutet, je Bestellung ist maximal eine Schließanlage mit Gleichschließung, aber viele Schließzylinder mit Einzelschließung möglich. Sollten Sie mehrere Schließanlagen mit verschiedenen Gleichschließungen benötigen, sprechen Sie uns einfach an.

SCHLIEßANLAGE RICHTIG KONFIGURIEREN

Dormakaba Penta Schließanlage konfigurieren

Wir möchten Ihnen die Konfiguration der Schließanlage so einfach wie möglich gestalten. Hier finden Sie eine Schritt- für Schritt Anleitung zu Ihrer perfekten Schließanlage.

1. Türbezeichnung eintragen

In diesem Feld können Sie einen individuellen Text für die Ihnen bekannte Türbezeichnung erfassen. Dies hilft Ihnen später den Schließzylinder korrekt zuzuordnen. Die Türbezeichnung wird später auch im Original Schließplan so enthalten sein.

2. Zylindertyp auswählen

Wählen Sie hier den gewünschten Zylindertyp, welcher für die jeweilige Einbausituation am besten geeignet ist. Sie können zwischen den nachfolgenden Zylindertypen wählen:

Dormakaba Doppelzylinder - ideal für Eingangstüren und Zwischentüren

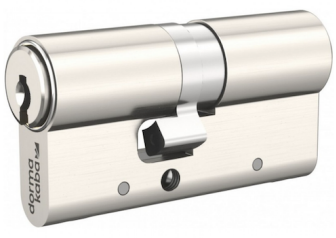

Dormakaba Knaufzylinder - ideal für die Haustür

Produktinformation



Dormakaba Halbzylinder - ideal für Garagen, Schuppen und Schlüsselschalter



Dormakaba Hangschloss - ideal für Medizinschränke, Werkzeugschränke, Spinde oder Serverschränke



3. Längen und Sonderfunktionen wählen

Sobald Sie einen Zylindertyp in Punkt 2 gewählt haben, öffnen sich mögliche Sonderfunktionen zum gewählten Zylindertyp. Diese können Sie einfach durch einen Klick aktivieren.

In den Feldern Zylinderlänge: "außen" und "innen" können Sie die gemessenen Maße (immer von Lochmitte der Befestigungsschraube messen - nutzen Sie unsere Hilfeseite) eintragen.

4. Stückzahl wählen

Wählen Sie, wie viele Schließzylinder Sie mit dieser Konfiguration und dem dann zu wählenden Berechtigungen Sie benötigen.

Produktinformation

5. Schließplan konfigurieren

In der Tabelle wird für jeden Schlüssel die Schließberechtigung durch das an- bzw. abwählen für den jeweiligen Zylinder erteilt. Die Schlüssel werden im Plan mit S 1 bis S 40 bezeichnet. Jede Spalte kennzeichnet einen Schlüssel. Soll ein Schlüssel eine Schließberechtigung für einen Zylinder erhalten, wählen Sie in der Zeile des Zylinders die Funktion ein. Wählen Sie oben die jeweils nötige Anzahl der Schlüssel.