Produktinformation

BKS Livius Schließanlagen Konfigurator

Art-Nr.: BKS Livius Schließanlage / GTIN: 4053042510088 / Marke: BKS



0,00 EUR

inkl. 19% USt. zzgl. Versand

Lieferzeit 8-14 Tage









Produktinformation

BKS Livius Schließanlagen Konfigurator - Erstellen Sie Ihre individuelle Schließanlage

PRODUKTBESCHREIBUNG

BKS Livius Schließanlagen Konfigurator

BKS setzt an sich selbst die höchsten Ansprüche. Sicher - Flexibel - Zukunftsorientiert. Das sind die Schlagworte und Werte von BKS. Mit dem BKS Livius Wendeschlüsselsystem hat BKS ein System entwickelt, welches den hohen Sicherheitsansprüchen der Kunden gerecht wird.

An der markanten blauen Kugel im Schlüssel erkennen Sie das Schließsystem Livius von BKS.

Die Livius Schließzylinder basieren auf der bewährten einreihigen Stiftanordnung und überzeugen mit einer modernen Wendeschlüsselmechanik. Das Schließsystem verfügt serienmäßig über 6 geteilte Stiftzuhaltungen.

Die Serie Livius ist ein flexibles Sicherheitssystem für nahezu jede Einsatzmöglichkeit. Egal ob privates Wohnen oder Bürogebäude, mit dem BKS Livius Schließsystem sind Sie auf der sicheren Seite.

Das besondere an dem Wendesystem ist die beidseitige Einsteckbarkeit des Schlüssels.

Kurzbeschreibung

Das BKS Livius Schließsystem beinhaltet alle wichtigen sicherheitsrelevanten Features die ein mechanisches Schließsystem zu erfüllen hat.

Das Schließsystem Livius eignet sich sowohl für einzelne Haushalte mit nur einer Eingangstür oder einer kleinen Schließanlage, aber auch für den Einsatz in großen Betrieben, was eine komplexe Schließanlage erfordert. Gemeinsam erstellen wir Ihnen in kürzester Zeit Ihre individuelle Schließanlage und sorgen für Ihre Sicherheit.

Der BKS Livius bietet bereits in der Grundausstattung einen sehr hohen Schutz gegen unberechtigten Zutritt. Serienmäßig liefert BKS die Profilzylinder mit Schutz gegen Picking aus und sorgt somit von Beginn an für ein sicheres Gefühl.

Nutzen Sie die Not- und Gefahrenfunktion um den Schließzylinder auch bei eingesteckten Schlüssel von innen bequem öffnen zu können. Vorbei sind die Zeiten, in denen innen der Schlüssel nicht stecken darf, wenn noch jemand das Haus betreten soll.

Wollen Sie einen noch höheren Schutz, so können Sie den Doppelzylinder auch in den Ausführungen BSK A (je Zylinderseite 2 Stiftpaare aus gehärtetem Stahl, galvanisiert), BSK B (Außenseite mit 2 Stiftpaaren aus gehärtetem Stahl, galvanisiert sowie je 2 Hartmetall-Bohrschutzstifte in Kern und Gehäuse) sowie einem Bohr- und Ziehschutz gemäß BZK B wählen. Durch diesen erhöhten Bohrschutz sichern Sie sich optimal gegen unberechtigte Zutritte ab.

Im Lieferumfang ist selbstverständlich stets die Sicherungskarte, 3 Schlüssel sowie die Befestigungsschraube enthalten.

Hinweis: Bevor Sie den Schließzylinder bestellen, messen Sie bitte unbedingt im Vorfeld die benötigten Zylinderlängen innen und außen. Eine Anleitung, wie man einen Schließzylinder richtig messen kann, finden Sie bei uns in den Hilfeseiten.

BKS Schließzylinder nachbestellen

Produktinformation

Haben Sie bereits eine Schließanlage oder einen Schließzylinder von BKS und wollen diese um einen weiteren Zylinder erweitern? Kein Problem, als BKS Partner liefern wir Ihnen Nachbestellungen gesichert und in der gewohnten Qualität.

Senden Sie uns am besten einfach eine E-Mail an info@elektronische-schliesszylinder.de mit der gewünschten Konfiguration Ihrer Schließzylinder. Wir legen den Auftrag sodann für Sie im System an und setzen uns mit Ihnen in Verbindung.

Als Identitätsnachweis benötigen wir dann die Sicherungskarte, welche Sie als Eigentümer der Schließanlage ausweist. Nach der erfolgten Lieferung der zusätzlichen Schließzylinder erhalten Sie Ihre Sicherungskarte per Einschreiben zurück.

Schließzylinder nachbestellen ist einfach, online möglich und dennoch sicher.

Schließzylinder richtig bestellen

Bestellen Sie online alle nötigen Schließzylinder mit einer Bestellung.

A) Gleichschließende Schließzylinder

Möchten Sie mehrere Schließzylinder einer Serie bestellen, welche alle mit dem gleichen Schlüssel geschlossen werden können? Dann handelt es sich hierbei um eine Gleichschließung. Wählen Sie einfach bei der Bestellung unter Schließungsart "Gleichschließung" aus und wählen die entsprechende Konfiguration Ihres Schließzylinders. Nach der Konfiguration des ersten Schließzylinders klicken Sie auf "Warenkorb" und beginnen die Konfiguration Ihres nächsten Schließzylinders. Bei der nächsten Konfiguration wählen Sie wieder "Gleichschließung" und schon erhalten Sie beide Zylinder in der Ausführung gleichschließend.

Selbstverständlich können Sie dies auch für unterschiedliche Schließzylinder einer Modellreihe vornehmen. Das bedeutet, Sie können einen Doppelzylinder und einen Halbzylinder und ein Hangschloss in der Ausführung "Gleichschließend" bestellen und Sie öffnen alle Zylinder mit nur einem Schlüssel.

B) Einzelschließung

Möchten Sie mehrere Schließzylinder bestellen, aber keine Gleichschließung, dann wählen Sie einfach Schließungsart "Einzelschließung" aus.

C) Gleich- und Einzelschließung

Wollen Sie in einer Bestellung sowohl gleichschließende, als auch Einzelschließende Zylinder bestellen, so können Sie dies ebenso problemlos durchführen. Hierbei gilt: Alle Zylinder mit Gleichschließung werden gleichschließend produziert und alle Schließzylinder mit der Auswahl "Einzelschließung" werden mit Einzelschließung produziert.

Das bedeutet, je Bestellung ist maximal eine Schließanlage mit Gleichschließung, aber viele Schließzylinder mit Einzelschließung möglich. Sollten Sie mehrere Schließanlagen mit verschiedenen Gleichschließungen benötigen, sprechen Sie uns einfach an.

Für weitere Hinweise zur Montage, Inbetriebnahme und Pflege Ihres BKS Livius Profilzylinders, finden Sie in unserem Downloadbereich oben eine ausführliche Montageanleitung.

Einsatzbereiche

- Privathäuser und Wohnungen
- Innentüren, Außentüren, Haustüren, Wohnungstüren

Produktinformation

- Klein-, Mittel-, und Großbetriebe
- Industrie- und Verwaltungsgebäude
- Öffentliche Anlagen wie Schulen oder Gemeindebauten
- große und komplexe Schließanlagen

Features

- breiter Griff für mehr Komfort beim schließen von schweren Türen
- durch den verlängerten Schlüsselhalm eignet sich der BKS Livius auch für Schutzbeschläge mit Zylinderabdeckung

SCHLIEßANLAGE RICHTIG KONFIGURIEREN

BKS Livius Schließanlage konfigurieren

Wir möchten Ihnen die Konfiguration der Schließanlage so einfach wie möglich gestalten. Hier finden Sie eine Schritt- für Schritt Anleitung zu Ihrer perfekten Schließanlage.

1. Türbezeichnung eintragen

In diesem Feld können Sie einen individuellen Text für die Ihnen bekannte Türbezeichnung erfassen. Dies hilft Ihnen später den Schließzylinder korrekt zuzuordnen. Die Türbezeichnung wird später auch im Original Schließplan so enthalten sein.

2. Zylindertyp auswählen

Wählen Sie hier den gewünschten Zylindertyp, welcher für die jeweilige Einbausituation am besten geeignet ist. Sie können zwischen den nachfolgenden Zylindertypen wählen:

BKS Doppelzylinder - ideal für Eingangstüren und Zwischentüren



BKS Knaufzylinder - ideal für die Haustür

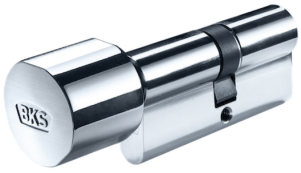

BKS Halbzylinder - ideal für Garagen, Schuppen und Schlüsselschalter

Produktinformation



BKS Hangschloss - ideal für Medizinschränke, Werkzeugschränke, Spinde oder Serverschränke



3. Längen und Sonderfunktionen wählen

Sobald Sie einen Zylindertyp in Punkt 2 gewählt haben, öffnen sich mögliche Sonderfunktionen zum gewählten Zylindertyp. Diese können Sie einfach durch einen Klick aktivieren.

In den Feldern Zylinderlänge: "außen" und "innen" können Sie die gemessenen Maße (immer von Lochmitte der Befestigungsschraube messen - nutzen Sie unsere Hilfeseite) eintragen.

4. Stückzahl wählen

Wählen Sie, wie viele Schließzylinder Sie mit dieser Konfiguration und dem dann zu wählenden Berechtigungen Sie benötigen.

5. Schließplan konfigurieren

In der Tabelle wird für jeden Schlüssel die Schließberechtigung durch das an- bzw. abwählen für den jeweiligen Zylinder erteilt. Die Schlüssel werden im Plan mit S 1 bis S 40 bezeichnet. Jede Spalte kennzeichnet einen Schlüssel. Soll ein Schlüssel eine Schließberechtigung für einen Zylinder erhalten, wählen Sie in der Zeile des Zylinders die Funktion ein. Wählen Sie oben die jeweils nötige Anzahl der Schlüssel.