Produktinformation

EVVA AirKey Halbzylinder Schweizer Rundprofil

Art-Nr.: Evva Airkey HZ Rundprofil / GTIN: 4053042510446 / Marke: Evva



407,00 EUR

inkl. 19% USt. inkl. Versand

Lieferzeit 8-14 Tage



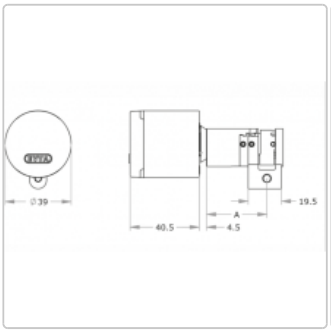





Produktinformation





Der EVVA AirKey Halbzylinder Schweizer Rundprofil

PRODUKTBESCHREIBUNG

EVVA AirKey - elektronischer Halbzylinder Schweizer Rundprofil

Wir sind zertifizierter EVVA AirKey Partner

Mit dem EVVA Airkey Schließsystem setzen Sie auf eine moderne und stetig weiterentwickelte Zutrittsorganisation. Sie benötigen keine zusätzlichen Programmiergeräte, sondern verwalten Ihre elektronische Schließanlage mit der browserbasierten Verwaltungssoftware von wo Sie möchten. Vorbei sind die Zeiten in denen Sie zusätzliche Hardware und aufwendige lokal installierte Programmiersoftware benötigen. Intuitiv und ohne Fachkenntnisse können Sie Ihre digitale Schließanlage einfach in Betrieb nehmen.

Mit der Funktion "Send a Key" machen Sie Ihr Smartphone zum Schlüssel. Sie können sogar von unterwegs ein weiteres Smartphone berechtigten und sind somit so flexibel wie nie. Die Verwaltungssoftware von EVVA können Sie auch mit dem Browser Ihres Smartphones verwenden, womit Sie noch unabhängiger und flexibler werden. Die Welt von Evva Airkey ist nahezu grenzenlos.

Kurzbeschreibung

Der elektronische Halbzylinder von EVVA beinhaltet alle wichtigen sicherheitsrelevanten Features die auch ein mechanisches Schließsystem zu bieten hat. Der elektronische Schließzylinder ist einseitig lesend und für den Außenbereich konzipiert. Benutzen Sie diesen Profilzylinder für Anwendungen, in denen eine einseitige Zutrittskontrolle in besonderen Einbausituationen wie Garagentore, Schlüsselschaltern, Schalteinrichtungen, Aufzugsschalter und Fluchterminals

Produktinformation

erforderlich ist. Für den Betrieb ist keine zusätzliche Verkabelung nötig, Sie müssen lediglich den alten mechanischen Schließzylinder durch Ihren neuen elektronischen Profilzylinder austauschen. Durch die integrierte Batterie funktioniert jeder Schließzylinder von EVVA im stand-alone Modus.

Wählen Sie direkt online die Färbung Ihres Zylinders. Wählen Sie zwischen:

- Nickel
- Nickel poliert
- Messing poliert
- Patiniert braun
- Patiniert schwarz

Das Besondere am EVVA AirKey ist die Flexibilität bei den Zutrittsmöglichkeiten. Egal ob Sie einen Transponder, eine Zutrittskarte oder den Zutritt via Smartphone berechtigen möchten, alles ist möglich und so flexibel wie Sie.

Hinweis: Bevor Sie den Schließzylinder bestellen, messen Sie bitte unbedingt im Vorfeld die benötigten Zylinderlängen innen und außen. Eine Anleitung, wie man einen Schließzylinder richtig messen kann, finden Sie bei uns in den Hilfeseiten.

Auf unserer Hilfeseite EVVA AirKey erklären wir Ihnen alles rund um den Einbau, dass Ausmessen des Schließzylinders und der Programmierung per Smartphone. Finden Sie hier auch alle häufig gestellten Fragen rund um den EVVA AirKey.

Verlängerte Knaufachse

Standardmäßig wird der elektronische Halbzylinder AirKey mit einem Abstand von 4,5 mm zwischen Knauf und Zylindergehäuse geliefert. Verfügt Ihre Tür über einen Schutzbeschlag oder eine Schutzrosette, so ist es ggf. erforderlich den Abstand zwischen Zylindergehäuse und Außenknauf zu verlängern.

Wählen Sie direkt online Ihre nötige Verlängerung aus.

Die EVVA Verwaltungssoftware

Stellen Sie sich vor, Sie brauchen keine auf einem PC installierte Programmiersoftware und zusätzliche Hardware um die Vorteile der modernen Welt der Digitalisierung nutzen zu können. Intuitiv und modern, dass ist die EVVA Verwaltungssoftware für Ihre Administration der elektronischen Schließanlage. Einfach einloggen und loslegen.

Features

- Verwalten Sie Zutrittsberechtigungen via browserbasierter Software
- kostenlose Softwarenutzung
- intuitive Bedienung

TECHNISCHE DATEN

Die technischen Daten des elektronischen Schließzylinders EVVA AirKey - Halbzylinder Rundprofil

Baulänge außen 31 mm, 36 mm + 5mm bis maximal 91 mm Baulänge innen 10 mm
Unterstützte Standards

Produktinformation

- NFC-Smartcards als Kartenidentmedien, Schlüsselanhänger und Kombischlüssel
- Bluetooth 4.0 (BLE)
- NFC

Funkschnittstelle

- NFC
- Bluetooth® Low Energy

Stromversorgung

handelsübliche CR2 Batterien

Lebensdauer Batterie

bis 30.000 Zyklen

Zertifizierung

- EN15684:16B4AF32
- Brandschutz:EN 1634-2 - 90 Min
- IP 65

VIDEOS

Hier finden Sie ein Video zur Veranschaulichung der Funktionsweise von Evva Airkey

Verwalten Sie Ihr komplettes elektronisches Schließsystem ganz einfach und übersichtlich.

FAQ

Die häufigsten Fragen rund um EVVA AirKey

Gern möchten wir Ihnen die häufigsten Fragen zu dem System EVVA AirKey direkt beantworten. Somit bleiben Ihre offenen Fragen nicht länger offen und Sie können Ihren Onlinekauf einfach und sicher abschließen.

Kann ich den Schließzylinder einfach selber einbauen?

Der Einbau des elektronischen Schließzylinders von EVVA ist so einfach wie der Einbau eines mechanischen Schließzylinders. EVVA liefert die AirKey Zylinder in der Regel demontiert aus. Dies erleichtert Ihnen den Einbau, da Sie im Vorfeld keine Demontage des Zylinders vornehmen müssen. Mit der beiliegenden Montageanleitung gelingt Ihnen der Einbau mühelos. Sie benötigen lediglich einen Kreuzschraubendreher sowie das Montagewerkezug von EVVA für AirKey. In

Produktinformation

dem EVVA AirKey Starter-Set ist das Montagewerkzug direkt enthalten. INachdem Sie den Außenknauf auf den Zylinder montiert haben, kann der Schließzylinder mühelos in die Profilzylinderöffnung Ihrer Tür eingeführt werden. Anschließend die Befestigungsschraube wie bei einem handelsüblichen Schließzylinder mit einem Schraubendreher eindrehen. Der Innenknauf wird nur noch aufgeschoben und schon ist der Schließzylinder einsatzbereit.

Kann ich die elektronischen **Schließzylinder** in jede Tür einbauen?

Grundsätzlich können Sie die EVVA AirKey Schließzylinder in jede Tür einbauen und sofort vom Komfort profitieren. Sie müssen wie bei einem mechanischen Schließzylinder unbedingt die Länge außen und innen genau messen. Wie man einen Schließzylinder ausmisst finden Sie in unserer kurzen Anleitung.

Nachdem Sie die genaue Länge gemessen haben, bleibt nur noch ein Blick auf die vorhandene Schutzrosette bzw. den vorhandenen Türbeschlag. Als ganz einfache Lösung hat sich folgende Fragestellung bewährt:

Sehen Sie von außen den kompletten Schließzylinder? Sehen Sie also sowohl den oberen runden, als auch den unteren ovalen Teil (Zylinderkern)? Dann brauchen Sie außer der Zylinderlänge nichts weiter zu beachten.

Hier einmal Abbildung von einem Schutzbeschlag ohne Kernziehschutz:



Produktinformation

Besitzen Sie einen sogenannten Kernziehschutz, sollten Sie unbedingt noch einmal genau messen und ggf. Kontakt zu uns aufnehmen. EVVA bietet hier die Möglichkeit, den Zylinder mit einer verlängerten Knaufachse zu liefern, sodass dieser in Einbausituationen mit Kernziehschutz perfekt passen.

Hier ein Schutzbeschlag mit Kernziehschutz:



Kann ich das EVVA AirKey System erweitern?

Der Vorteil der elektronischen Schließzylinder ist die mühelose Erweiterung in unzähligen Schritten. Bei EVVA ist bei einer Erweiterung der elektronischen Schließzylinder keine Sicherungskarte erforderlich. Sie können einfach den gewünschten Schließzylinder online kaufen und in Ihre bestehende Schließanlage erweitern.

Sie können selbstverständlich auch mehrere EVVA AirKey Starter-Sets kombinieren. Hierbei profitieren Sie vom vergünstigten Preis und den zusätzlichen Transpondern.

EVVA AirKey ist für eine unbegrenzte Anzahl an Türkomponenten ausgelegt. Auch bei der Anzahl der Transponder und Zutrittsmedien haben Sie keinerlei Einschränkungen bei EVVA. Vorbei sind die Zeiten, in denen Sie eine komplett neue Schließanlage benötigen. Mit dem EVVA AirKey System haben Sie Ihre Kosten im Griff und Sie für die Zukunft nachhaltig gut aufgestellt.

Produktinformation

Welche Transponder brauche ich für das EVVA AirKey System?

Für den Betrieb der EVVA AirKey Zylinder benötigen Sie die originalen Transponder von EVVA. Diese besitzen zwei Chips (JCOP und MiFare DESFire 4K). Für den Betrieb der AirKey Zylinder wird das JCOP Protokoll verwendet. Der zusätzliche MiFare DESFire Chip kann für Ihre individuellen Anwendungen verwendet werden.



verfügbare Optionen

Länge außen

Außen 31 mm
Außen 36 mm
Außen 41 mm
Außen 46 mm
Außen 51 mm
Außen 56 mm
Außen 61 mm
Außen 66 mm (+32,00 EUR)
Außen 71 mm (+32,00 EUR)
Außen 76 mm (+32,00 EUR)
Außen 81 mm (+32,00 EUR)
Außen 86 mm (+32,00 EUR)
Außen 91 mm (+32,00 EUR)

Produktinformation

Länge Innen

Innen 10 mm

Färbung Oberfläche

Nickel	 Nickel poliert (+51,00 EUR)	 Messing poliert (+51,00 EUR)	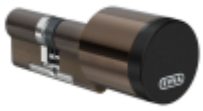 Patiniert braun (+105,00 EUR)	 Patiniert schwarz (+105,00 EUR)

Ausführung

Standard
Freilauf-Funktion
Anti-Panik Funktion (+83,00 EUR)

verlängerte Knaufachse

keine Verlängerung
5 mm
10 mm
15 mm